

Winkelkern Kontich-Centrum: onvoldoende fietsstallingen

Omschrijving van het knelpunt

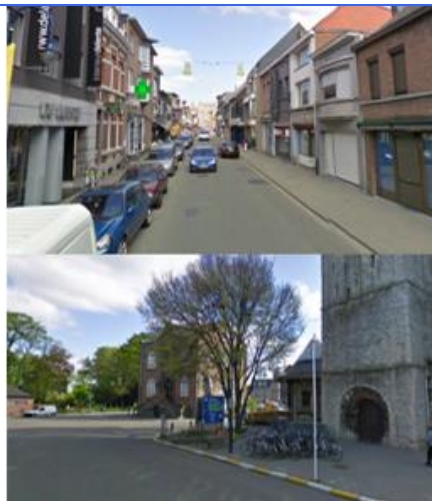

In de Kontichse winkelstraten zijn er amper fietsenstallingen. De aanwezige fietsstallingen zijn in slechte staat of van bedenkelijke kwaliteit.

Goede fietsstallingen moedigen fietsverplaatsingen naar het Kontichse winkelcentrum aan en zorgen dus ook voor minder parkeeroverlast.

Voorstel Fietsersbond



Bij de heraanleg van de Molenstraat werden er op verschillende plaatsen fietsenstallingen voorzien. Ook in Antwerpsesteenweg (tussen politie en Hofstraat) en in Mechelsesteenweg (tussen kerk en post) worden best op regelmatige afstand zo'n fietsenstallingen voorzien. Zeker in de nabijheid van vaker bezochte winkels zijn zo'n fietsenstallingen noodzakelijk. De Mechelsesteenweg heeft de drukst bezochte winkels. Er moeten dus meer stallingen voorzien worden dan in de Molenstraat.

Aan beide zijanten van de kerk kan het zelfde type fietsstallingen voorzien worden. Deze stallingen zijn zowel nuttig voor bezoekers van de kerk als voor overstappers op de bus. De stallingen zijn ook nuttig voor klanten op weg naar meerdere winkels of naar de markt.

Ook aan het Gemeentehuis worden de spiraaltjes best vervangen door degelijke fietsenstallingen.

In het autovrije stuk Drabstraat werd er een fietsstalling voorzien. Deze is vaak ontoereikend. Er staan dan een hele reeks fietsen in het verlengde van de stalling. De stalling dient maximaal uitgebreid te worden.

We vragen ook een verbreding van de voetpaden tot minstens 1,5 meter breed. Hierdoor zullen er een aantal parkeerplaatsen voor auto's sneuvelen. Er ontstaat zo wel ruimte voor wat meer groen in de straat en vooral ook extra fietsstallingen.